



**Администрация городского округа город Кулебаки
Нижегородской области**

ПОСТАНОВЛЕНИЕ

06.05.2026 № 1256

**О внесении изменений в постановление администрации городского округа
город Кулебаки Нижегородской области от 22.05.2025 №1301
«Об утверждении Схемы размещения рекламных конструкций на
территории городского округа город Кулебаки Нижегородской области»**

В соответствии с п.5.8 ст.19 Федерального закона от 13.03.2006 №38-ФЗ «О рекламе», Федеральным законом от 06.10.2003 №131-ФЗ «Об общих принципах организации местного самоуправления в Российской Федерации», Федеральным законом от 20.03.2025 №33-ФЗ «Об общих принципах организации местного самоуправления в единой системе публичной власти», постановлением администрации городского округа город Кулебаки Нижегородской области №974 от 17 мая 2016 года «Об утверждении положения о типах и видах рекламных конструкций, допустимых и не допустимых к установке на территории городского округа город Кулебаки Нижегородской области», руководствуясь Уставом городского округа город Кулебаки Нижегородской области, администрация городского округа город Кулебаки Нижегородской области

п о с т а н о в л я е т :

1. Внести изменения в постановление администрации городского округа города Кулебаки Нижегородской области от 22.05.2025 №1301 «Об утверждении Схемы размещения рекламных конструкций на территории городского округа город Кулебаки Нижегородской области» (далее-Постановление):

1.1. В Схеме размещения рекламных конструкций на территории городского округа город Кулебаки Нижегородской области (далее-Схема), добавить в адресную программу пункты: 91, 92, 93, 94, 95 согласно приложению к настоящему постановлению;

1.2. Дополнить в Схему рекламные конструкции №96, №97, №98, №99, №100.

2. Отделу организации и контроля управления делами (Е.А.Дорофеева) опубликовать настоящее постановление путем размещения на официальном интернет-сайте городского округа город Кулебаки Нижегородской области <http://kulebaki.hobl.ru>.

5. Контроль за исполнением настоящего постановления возложить на заместителя главы администрации по строительству А.А. Веснина.

Глава местного самоуправления

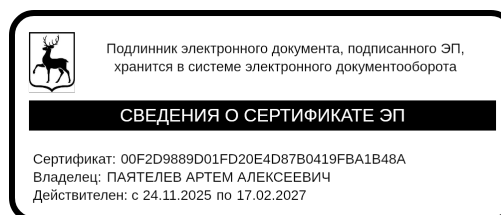

А.А. Пятелев

ПРИЛОЖЕНИЕ
к постановлению
администрации городского с
гопол Кулебаки

06.05.2026

1256

«

Адресная программа

N п/п	Адрес установки и эксплуата- ции Р/К <*>	N РК в Схеме (на карте	Коорди- наты места установ- ки РК на карте	Вид РК	Тип РК	Размер РК (м)	Кол- во стор- он РК	Общая пло- щадь инфор- мацион- ного поля РК, кв.м	Тип смены изобра- жения на РК	Собствен- ник или законный владелец имущества, к которому присоединя- ется РК	Кадастровый номер участка/номер кадастрового квартала	Планируемые ежегодные поступления в бюджет му- ниципального об-разования по дого- ворам на уста- новку и эксплуата- цию РК, руб. (на основании норма- тивных правовых актов муни- ципального обра- зования)	Стартовая цена торгов на заклю- чение договора на установку и экс- плуатацию РК, руб. (на основании нормативны х пра- вовых актов муни- ципального обра- зования)
91	г.Кулебаки, ул.Бутова (рядом с з/у.66/1)	96	55.420826 42.523868	Сущест- вующая	Двухс- торон- ний рекла- мный щит	1,5x1,5	2	4,5	статичес- кий	Земли, гос-ая соб-ть на которые не разграничена			

92	г.Кулебаки, ул.Бутова (рядом с з/у.66/1)	97	55.420928 42.523762	Сущест- вующая	Двухс торон ний рекла мный щит	1,5x1,5	2	4,5	статичес кий	Земли, гос-ая соб-ть на которые не разграничена			
93	г.Кулебаки, ул.Бутова (рядом с з/у.66/1)	98	55.420894 42.523800	Сущест- вующая	Двухс торон ний рекла мный щит	1,5x1,5	2	4,5	статичес кий	Земли, гос-ая соб-ть на которые не разграничена			
94	г.Кулебаки, ул.Бутова (рядом с з/у.66/1)	99	55.423407 42.520928	Сущест- вующая	Двухс торон ний рекла мный щит	1,5x1,5	2	4,5	статичес кий	Земли, гос-ая соб-ть на которые не разграничена			
95	г.Кулебаки, ул.Бутова (рядом с з/у.66/1)	100	55.420861 42.523834	Сущест- вующая	Двухс торон ний рекла мный щит	1,5x1,5	2	4,5	статичес кий	Земли, гос-ая соб-ть на которые не разграничена			

Рекламная конструкция №96(существующая).
Адрес установки и эксплуатации рекламной конструкции: г. Кулебаки, ул. Бутова рядом с з/у №66/1

Существующая рекламная конструкция: двухсторонний рекламный щит



Фрагмент генерального плана г. Кулебаки городского округа город Кулебаки

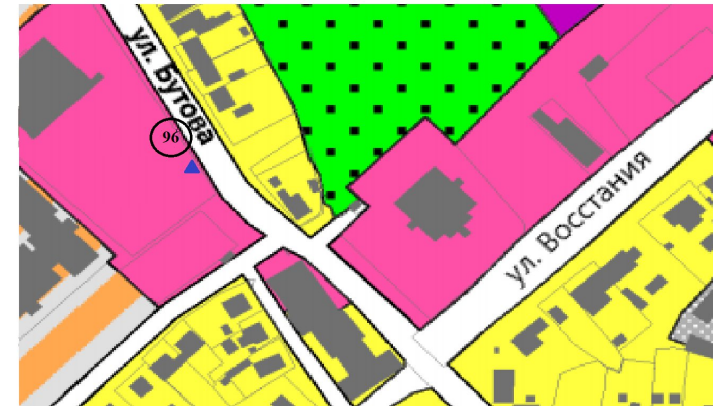

Место установки, координаты: 55.420826, 42.523868

Фрагмент публичной кадастровой карты



Фотоматериалы места размещения



По ходу движения



Против движения

Условные обозначения:

▲	- место размещения рекламной конструкции
96	- номер рекламной конструкции, согласно адресной программы

Рекламная конструкция №97(существующая).
Адрес установки и эксплуатации рекламной конструкции: г. Кулебаки, ул. Бутова рядом с з/у №66/1

Существующая рекламная конструкция: двухсторонний рекламный щит



Фрагмент генерального плана г. Кулебаки городского округа город Кулебаки



Место установки, координаты: 55.420928, 42.523762

Фрагмент публичной кадастровой карты



Фотоматериалы места размещения



Условные обозначения:

▲ - место размещения рекламной конструкции

97 - номер рекламной конструкции, согласно адресной программы

По ходу движения

Против движения

Рекламная конструкция № 98 (существующая).
Адрес установки и эксплуатации рекламной конструкции: г. Кулебаки, ул. Бутова рядом с з/у №66/1

Существующая рекламная конструкция: двухсторонний рекламный щит



Фрагмент генерального плана г. Кулебаки городского округа город Кулебаки



Место установки, координаты: 55.420894, 42.523800

Фрагмент публичной кадастровой карты



Фотоматериалы места размещения



По ходу движения



Против движения

Условные обозначения:

	- место размещения рекламной конструкции
	- номер рекламной конструкции, согласно адресной программы

Рекламная конструкция №99(существующая).
Адрес установки и эксплуатации рекламной конструкции: г. Кулебаки, ул. Бутова рядом с з/у №66/1

Существующая рекламная конструкция: двухсторонний рекламный щит



Фрагмент генерального плана г. Кулебаки городского округа город Кулебаки



Место установки, координаты: 55.423407, 42.520928

Фрагмент публичной кадастровой карты



Условные обозначения:

- | | |
|--|--|
| | - место размещения рекламной конструкции |
| | - номер рекламной конструкции, согласно адресной программы |

Фотоматериалы места размещения



По ходу движения



Против движения

Рекламная конструкция №100 (существующая).
Адрес установки и эксплуатации рекламной конструкции: г. Кулебаки, ул. Бутова рядом с з/у №66/1

Существующая рекламная конструкция: двухсторонний рекламный щит



Фрагмент генерального плана г. Кулебаки городского округа город Кулебаки



Место установки, координаты: 55.420861, 42.523834

Фрагмент публичной кадастровой карты

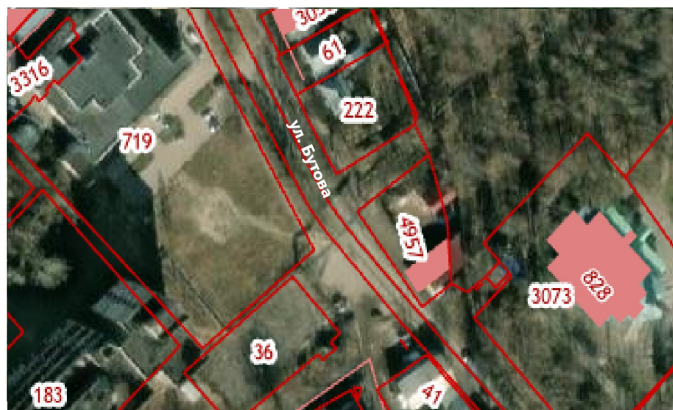

Фотоматериалы места размещения





По ходу движения



Против движения

Условные обозначения:

	- место размещения рекламной конструкции
	- номер рекламной конструкции, согласно адресной программы